

Consolidare Fundatie

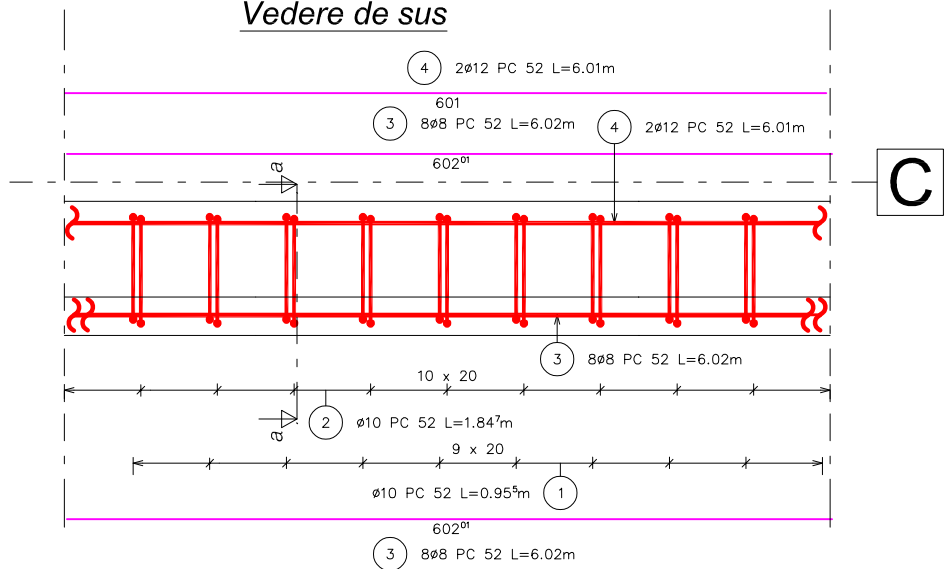



Vedere de sus

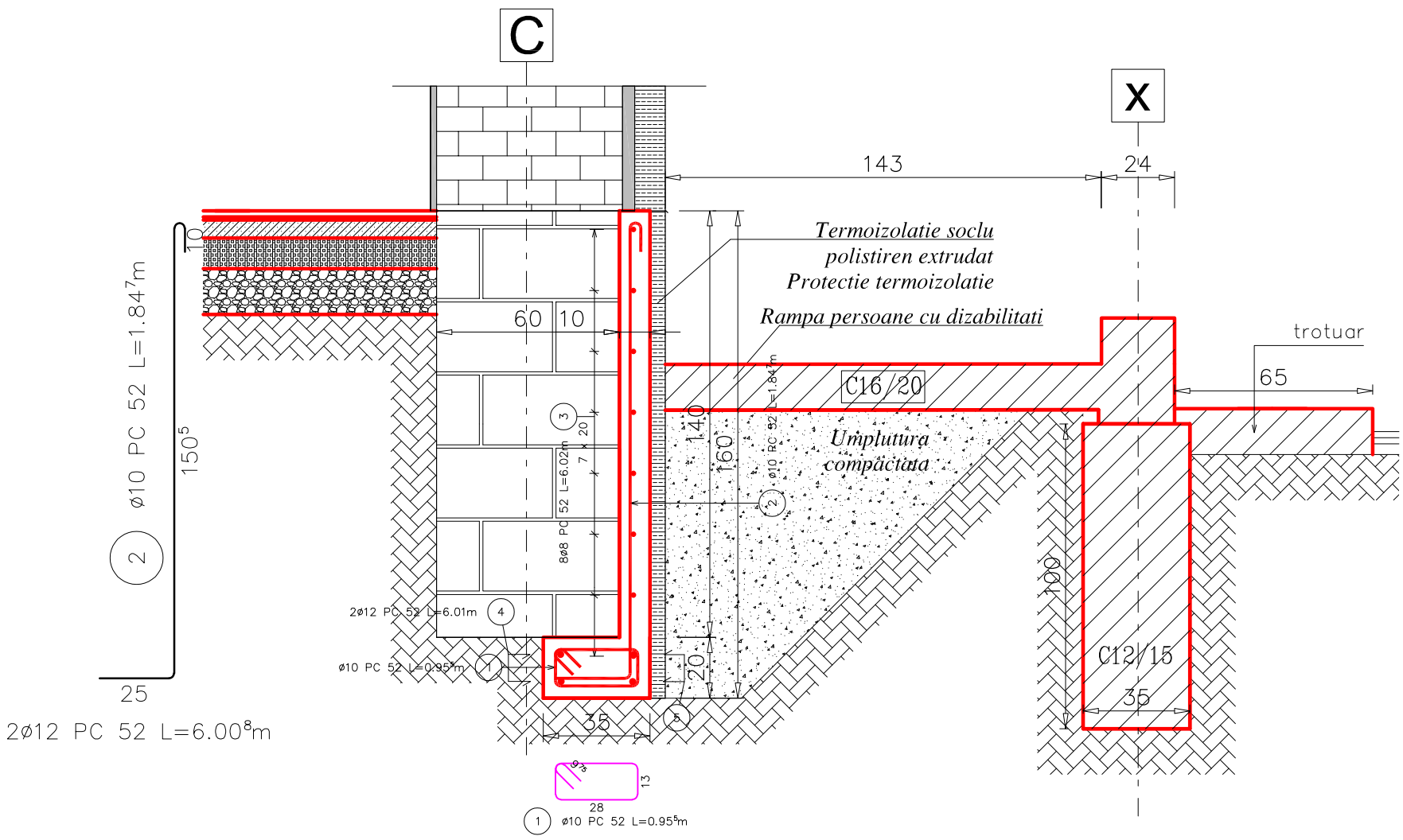

C

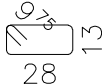
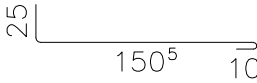
SECTIUNEA a-a
Sc 1: 25



EXTRAS DE ARMARE										
N°	Nr. de bare	Total bare	Otel	Ø	Lungime (m)	Greutate (kg)	Nr. de elem.	Total Lung. (m)	Total Greut. (kg)	Detaliu de bara
1	10	640	PC 52	10	0.95	0.59	64	611.16	377.08	
2	11	704	PC 52	10	1.85	1.14	64	1300.62	802.48	
3	8	96	PC 52	8	6.02	2.38	12	577.93	228.28	
4	2	24	PC 52	12	6.01	5.34	12	144.24	128.09	
5	2	24	PC 52	12	6.01	5.34	12	144.19	128.04	
					Masa Totala (kg) OB 37	Masa Totala (kg) PC 52	Masa Totala (kg) PC 52	Masa Totala (kg) PC 52	Masa Totala (kg)	
					0	0	1665	1665		

Beton simplu:
-C12/15
Beton armat:
-C16/20-clasa de expunere:XC1+XC2
-clasa de tasare:S3
-tip de ciment:IIA-S 32.5R
-dozaj de ciment:min.260kg/mc
-granulozitate agregate:0-16mm
Otel:
-bare:PC 52; OB 37

VERIFICATOR							
Calitatea	Numele și titlul profesional	Semnătură	Cerința	Referat / Număr	Data		
Proiectant GENERAL:							
		S.C. CONS-VASCOLIV S.R.L. Nr. J06/619/30.08.2004, Atr. Fiscal: CUI 16718717 cont nr RO05 RNCB 0040014477020001, BCR Năsăud Loc. Feldru, str. Principală, nr. 124, Bistrița-Năsăud, România, tel: 0726-337322, costinas.vasile@gmail.com					
Calitatea	Numele și titlul profesional		Semnătura				
Șef proiectare generală	ing. Vasile Costinaș						
Proiectat	ing. Vasile Costinaș						
Desenat	ing. Vasile Costinaș						
Beneficiar:					Proiect nr.		
ASOCIAȚIA GRUPUL DE ACȚIUNE LOCALĂ ȚARA NĂSĂUDULUI							
Adresa beneficiar: nr. 186, com. FELDRU, sat. FELDRU, jud. BISTRIȚA-NĂSĂUD					17/2019		
Obiectiv: REABILITARE IMOBIL ȘI ÎNFIINȚARE CENTRU DE ZI PENTRU CONSILIERE ȘI INFORMARE							
Amplasament: Nr. 57, com. NIMIGEA, sat. MOCOD, Jud. BISTRIȚA-NĂSĂUD					Faza:		
					DTAC+PT		
Scara: 1:20		DETALIU CONSOLIDARE FUNDATIE EXISTENTA			Plansa nr. R-02		
Data: 2019							

CF-1

Vedere laterala elevatie

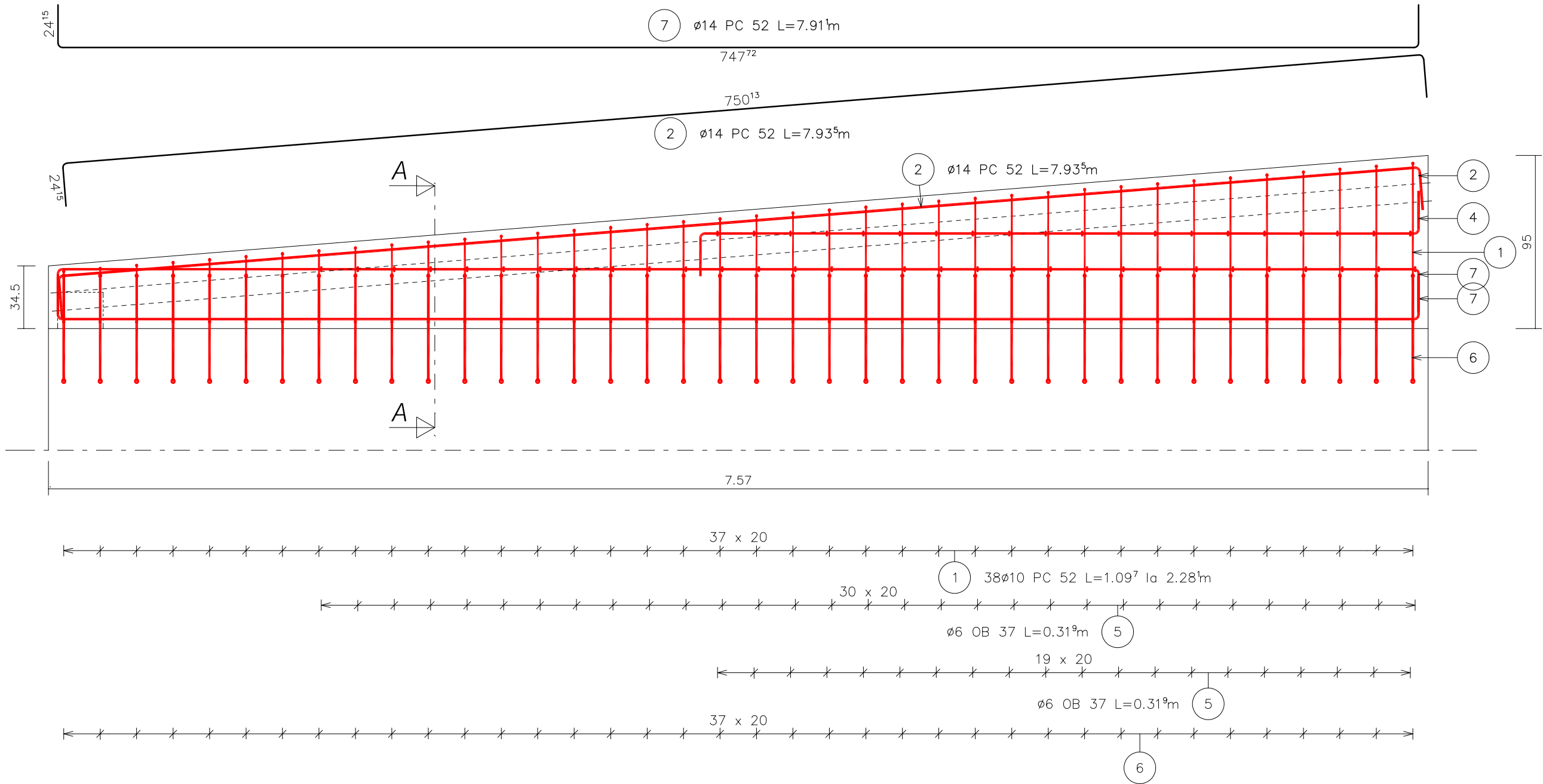

Secțiune B-B

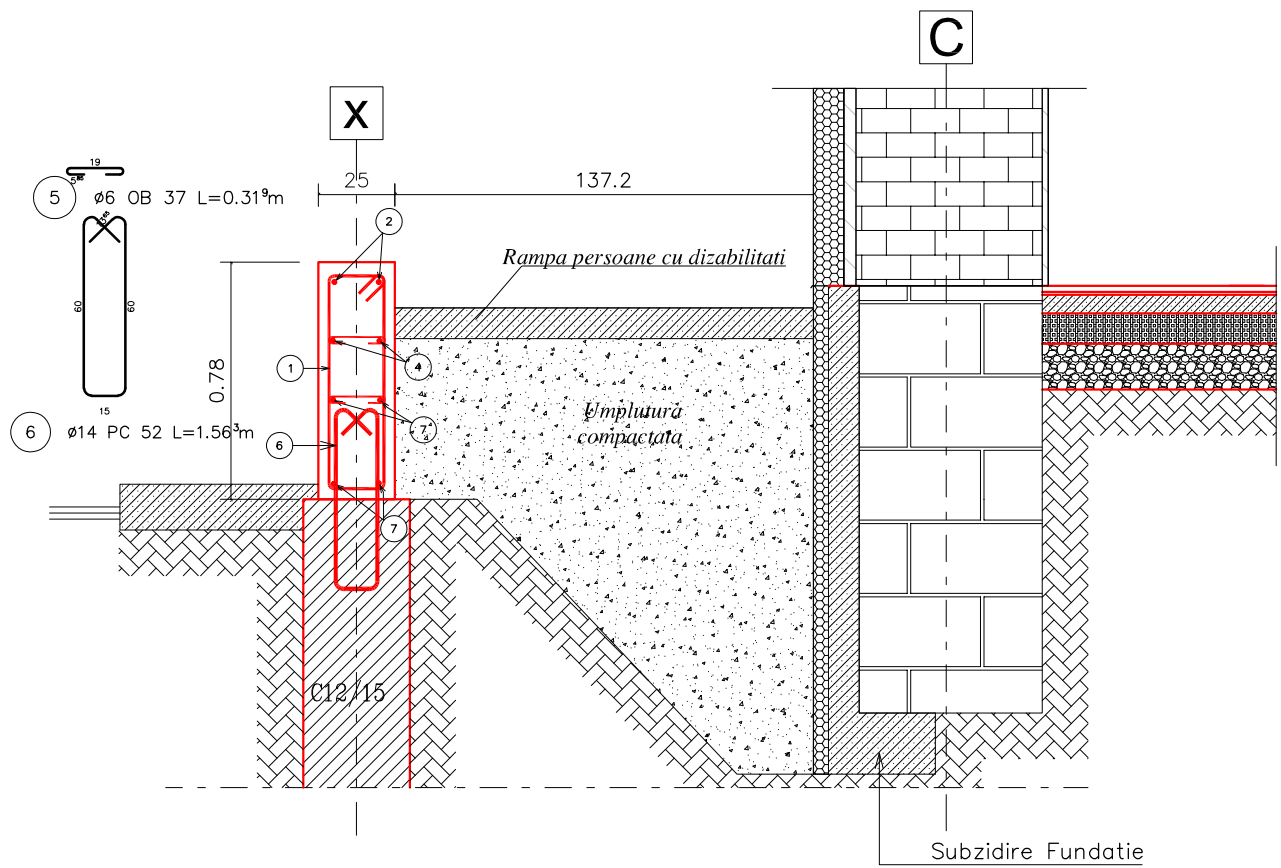

EXTRAS DE ARMARE

N°	Nr. de bare	Total bare	Otel	Ø	Lungime (m)	Greutate (kg)	Nr. de elem.	Total Lung. (m)	Total Greut. (kg)	Detaliu de bara
1	38	38	PC 52	10	1.10 la 2.28	0.68 la 1.41	1	64.20	39.61	y = 29 ¹² la 88 ³²
2	2	2	PC 52	14	7.94	9.59	1	15.87	19.17	750 ¹³
4	2	2	PC 52	14	4.39	5.30	1	8.77	10.60	395 ²⁹
5	51	51	OB 37	6	0.32	0.07	1	16.27	3.61	19
6	38	38	PC 52	14	1.56	1.89	1	59.41	71.77	60
7	4	4	PC 52	14	7.91	9.56	1	31.64	38.23	747 ⁷²
					Masa Totala (kg) OB 37		Masa Totala (kg) PC 52		Masa Totala (kg) PC 52	
					5		40		140	
									185	

Beton simplu:
-C12/15
Beton armat:
-C16/20-clasa de expunere:XC1+XC2
-clasa de tasare:S3
-tip de ciment:IIA-S 32.5R
-dozaj de ciment:min.260kg/mc
-granulozitate agregate:0-16mm
Otel:
-bare:PC 52; OB 37

VERIFICATOR						
Calitatea	Numele și titlul profesional	Semnătură	Cerința	Referat / Număr	Data	
Proiectant GENERAL:						
		S.C. CONS-VASCOLIV S.R.L. Nr. J06/619/30.08.2004, Atr. Fiscal: CUI 16718717 cont nr RO05 RNCB 0040014477020001, BCR Năsăud Loc. Feldru, str. Principala, nr. 124, Bistrița-Năsăud, România, tel: 0726-337322, costinas.vasile@gmail.com				
Calitatea	Numele și titlul profesional	Semnătura				
Șef proiectare generală	ing. Vasile Costinaș					
Proiectat	ing. Vasile Costinaș					
Desenat	ing. Vasile Costinaș					
Beneficiar:				ASOCIAȚIA GRUPUL DE ACȚIUNE LOCALĂ ȚARA NĂSĂUDULUI		Proiect nr. 17/2019
Adresa beneficiar:				nr. 186, com. FELDRU, sat. FELDRU, jud. BISTRIȚA-NĂSĂUD		
Obiectiv:				REABILITARE IMOBIL ȘI ÎNFIINȚARE CENTRU DE ZI PENTRU CONSILIERE ȘI INFORMARE		Faza: DTAC+PT
Amplasament:				Nr. 57, com. NIMIGEA, sat. MOCOD, Jud. BISTRIȚA-NĂSĂUD		
Scara: 1:25		PLAN FUNDATII ARMARE CF-1				Planșa nr. R-03
Data: 2019						

CF-2

Elevație din față 1

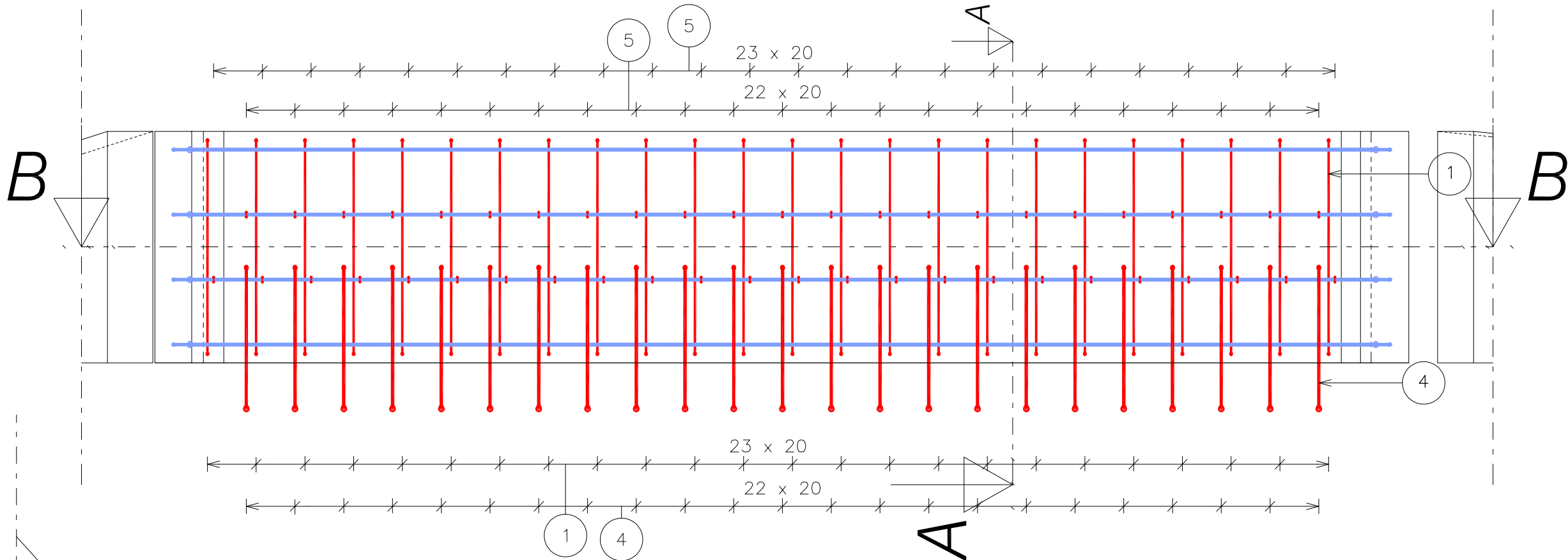

Secțiune B-B

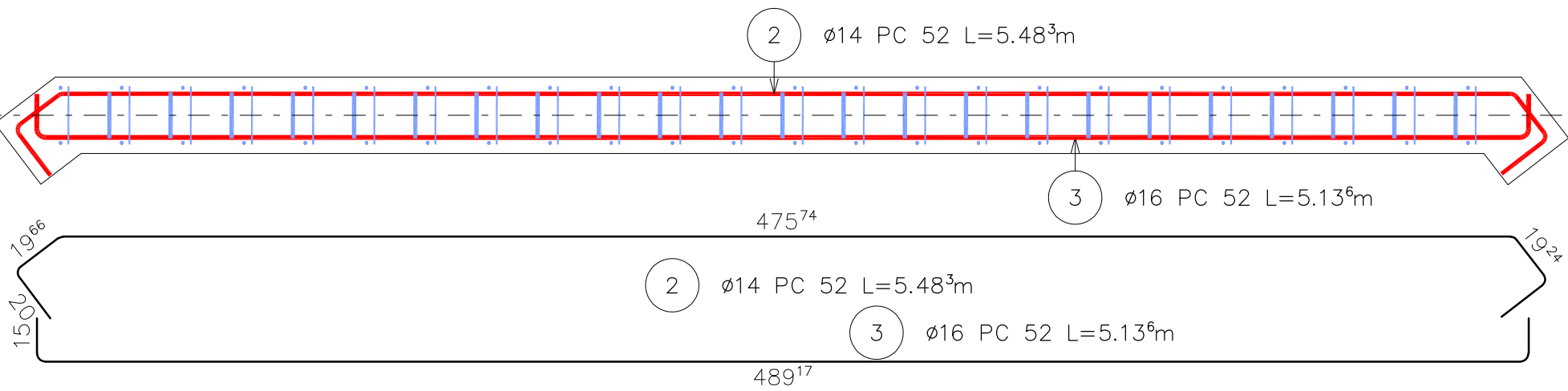

Secțiune A-A

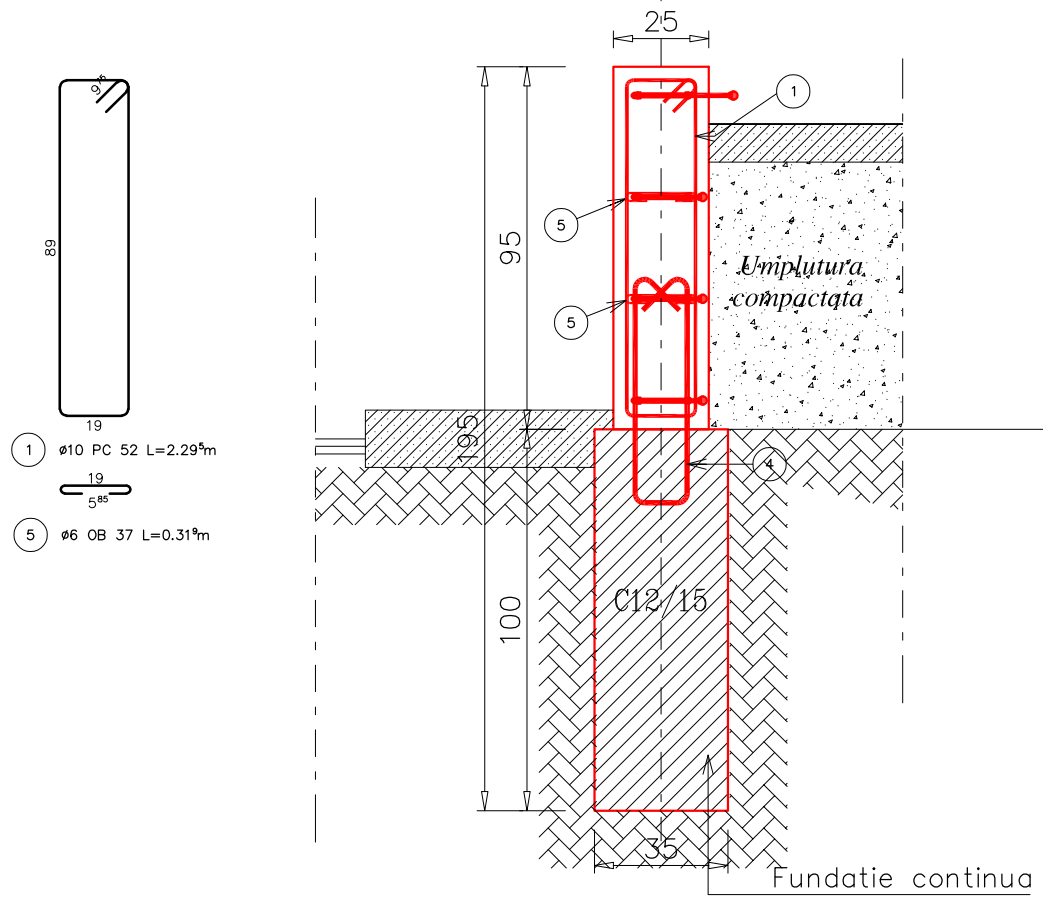

EXTRAS DE ARMARE

EXTRAS DE ARMARE											
N°	Nr. de bare	Total bare	Otel	Ø	Lungime (m)	Greutate (kg)	Nr. de elem.	Total Lung. (m)	Total Greut. (kg)	Detaliu de bara	
1	24	24	PC 52	10	2.29	1.42	1	55.08	33.98		
2	4	4	PC 52	14	5.48	6.62	1	21.93	26.50		
3	4	4	PC 52	16	5.14	8.10	1	20.54	32.42		
4	23	23	PC 52	14	1.56	1.89	1	35.96	43.44		
5	47	47	OB 37	6	0.32	0.07	1	14.99	3.33		
					Masa Totala (kg)		Masa Totala (kg)		Masa Totala (kg)		Masa Totala (kg)
					OB 37		PC 52		PC 52		
					5		140		0		145

Beton simplu:
-C12/15
Beton armat:
-C16/20-clasa de expunere:XC1+XC2
-clasa de tasare:S3
-tip de ciment:IIA-S 32.5R
-dozaj de ciment:min.260kg/mc
-granulozitate agregate:0-16mm
Otel:
-bare:PC 52; OB 37

VERIFICATOR					
Calitatea	Numele și titlul profesional	Semnătură	Cerința	Referat / Număr	Data
Proiectant GENERAL :					
		S.C. CONS-VASCOLIV S.R.L. Nr. J06/619/30.08.2004, Atr. Fiscal: CUI 16718717 cont nr RO05 RNCB 0040014477020001, BCR Năsăud Loc. Feldru, str. Principală, nr. 124, Bistrița-Năsăud, România, tel: 0726-337322, costinas.vasile@gmail.com			
Calitatea	Numele și titlul profesional	Semnătura			
Șef proiectare generală	ing. Vasile Costinaș				
Proiectat	ing. Vasile Costinaș				
Desenat	ing. Vasile Costinaș				
Beneficiar: ASOCIAȚIA GRUPUL DE ACȚIUNE LOCALĂ ȚARA NĂSĂUDULUI					Proiect nr. 17/2019
Adresa beneficiar: nr. 186, com. FELDRU, sat. FELDRU, jud. BISTRIȚA-NĂSĂUD					
Obiectiv: REABILITARE IMOBIL ȘI ÎNFIINȚARE CENTRU DE ZI PENTRU CONSILIERE ȘI INFORMARE					Faza: DTAC+PT
Amplasament: Nr. 57, com. NIMIGEA, sat. MOCOD, Jud. BISTRIȚA-NĂSĂUD					
Scara: 1:20		PLAN FUNDATII ARMARE CF-2			Planșa nr. R-04
Data: 2019					

Elevație stânga 1

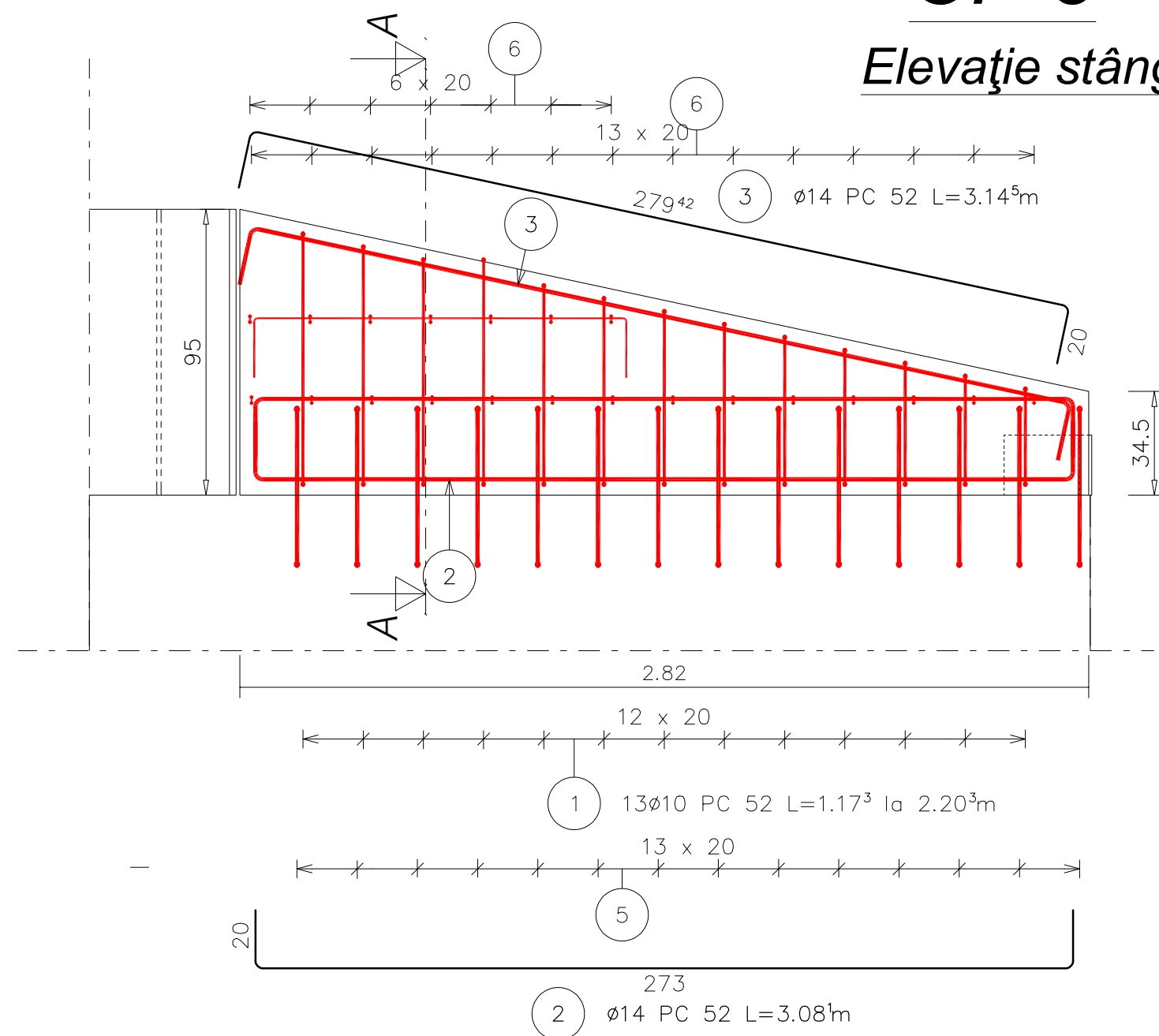

Z

Secțiune A-A

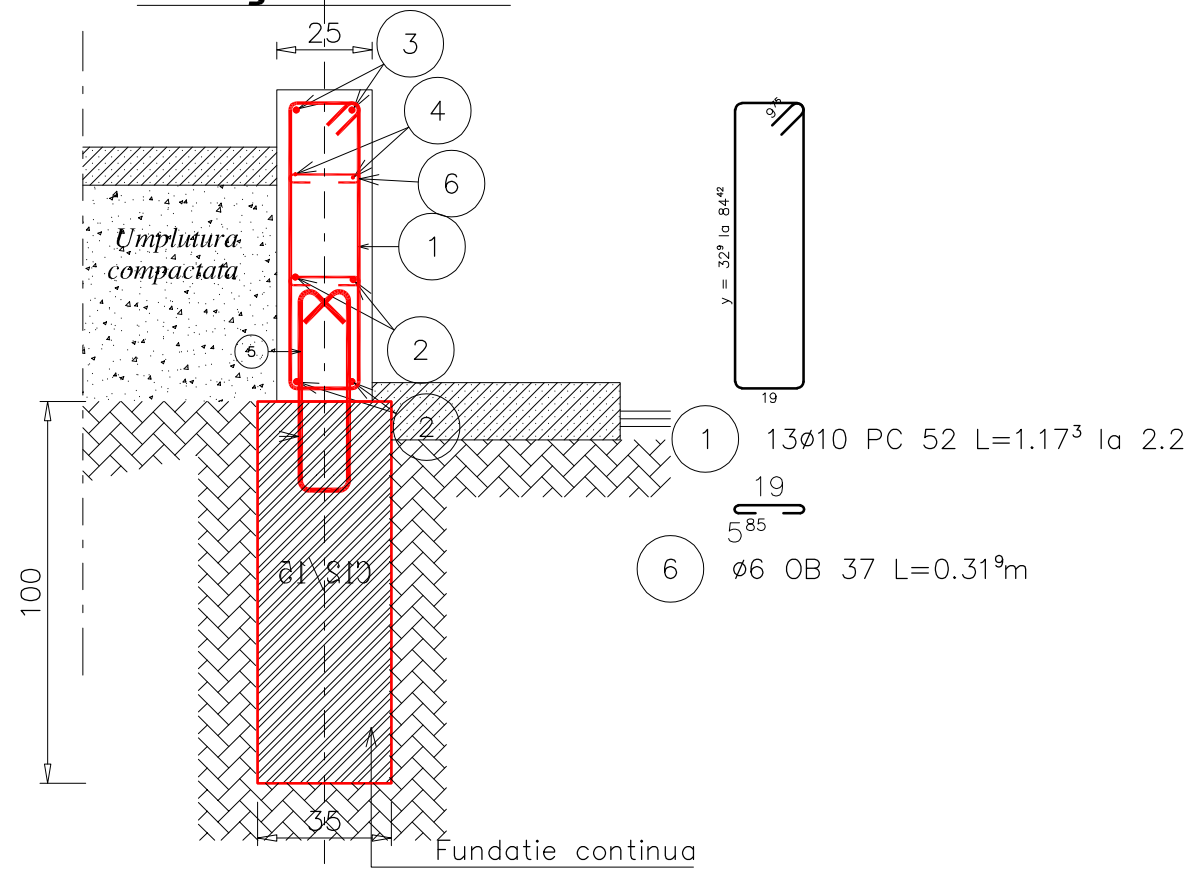

EXTRAS DE ARMARE

N°	Nr. de bare	Total bare	Otel	Ø	Lungime (m)	Greutate (kg)	Nr. de elem.	Total Lung. (m)	Total Greut. (kg)	Detaliu de bara		
1	13	13	PC 52	10	1.17 la 2.20	0.72 la 1.36	1	22.03	13.59			
2	4	4	PC 52	14	3.08	3.72	1	12.32	14.89			
3	2	2	PC 52	14	3.15	3.80	1	6.29	7.60			
4	2	2	PC 52	6	1.62	0.36	1	3.24	0.72			
5	14	14	PC 52	14	1.42	1.72	1	19.90	24.04			
6	21	21	OB 37	6	0.32	0.07	1	6.70	1.49			
					Masa Totala (kg) OB 37		Masa Totala (kg) PC 52		Masa Totala (kg) PC 52		Masa Totala (kg)	
					5		40		25		70	

Beton simplu:
-C12/15
Beton armat:
-C16/20-clasa de expunere:XC1+XC2
-clasa de tasare:S3
-tip de ciment:IIA-S 32.5R
-dozaj de ciment:min.260kg/mc
-granulozitate agregate:0-16mm
Otel:
-bare:PC 52; OB 37

VERIFICATOR									
Calitatea	Numele și titlul profesional		Semnătură	Cerința	Referat / Număr		Data		
Proiectant GENERAL:									
<div style="display: flex; align-items: center;">  <div style="margin-left: 20px;"> <p>S.C. CONS-VASCOLIV S.R.L.</p> <p>Nr. JO6619/30.08.2004, Atr. Fiscal: CUI 16718717 cont nr RO05 RNCB 0040014477020001, BCR Năsăud Loc. Feldru, str. Principală, nr. 124, Bistrița-Năsăud, România, tel: 0726-337322, costinas.vasile@gmail.com</p> </div> </div>									
Calitatea	Numele și titlul profesional			Semnătură					
Șef proiectare generală	ing. Vasile Costinaș								
Proiectat	ing. Vasile Costinaș								
Desenat	ing. Vasile Costinaș								
Beneficiar:								Proiect nr. 17/2019	
<p align="center">ASOCIAȚIA GRUPUL DE ACȚIUNE LOCALĂ ȚARA NĂSĂUDULUI</p>									
Adresa beneficiar: nr. 186, com. FELDRU, sat. FELDRU, jud. BISTRIȚA-NĂSĂUD								Faza: DTAC+PT	
<p>Oblectiv: REABILITARE IMOBIL ȘI ÎNFIINȚARE CENTRU DE ZI PENTRU CONSILIERE ȘI INFORMARE</p>									
Amplasament: Nr. 57, com. NIMIGEĂ, sat. MOCOD, Jud. BISTRIȚA-NĂSĂUD								Plansa nr. R-05	
Scara: 1:20		<p align="center">PLAN FUNDATII ARMARE CF-3</p>							
Data: 2019									

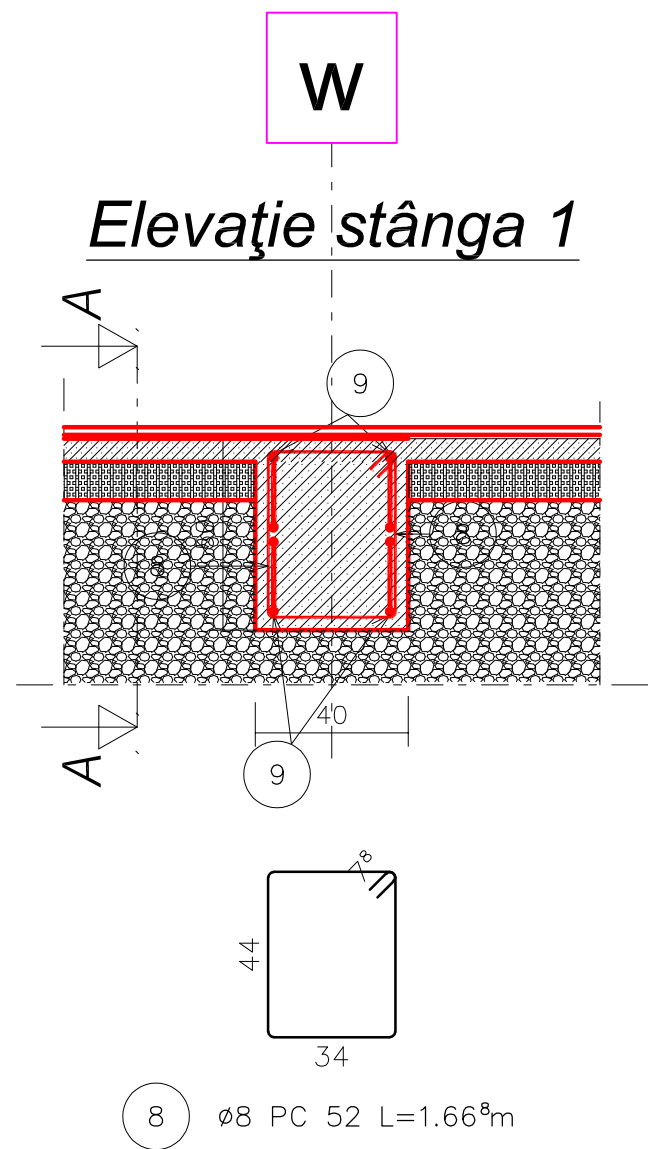

GF-1

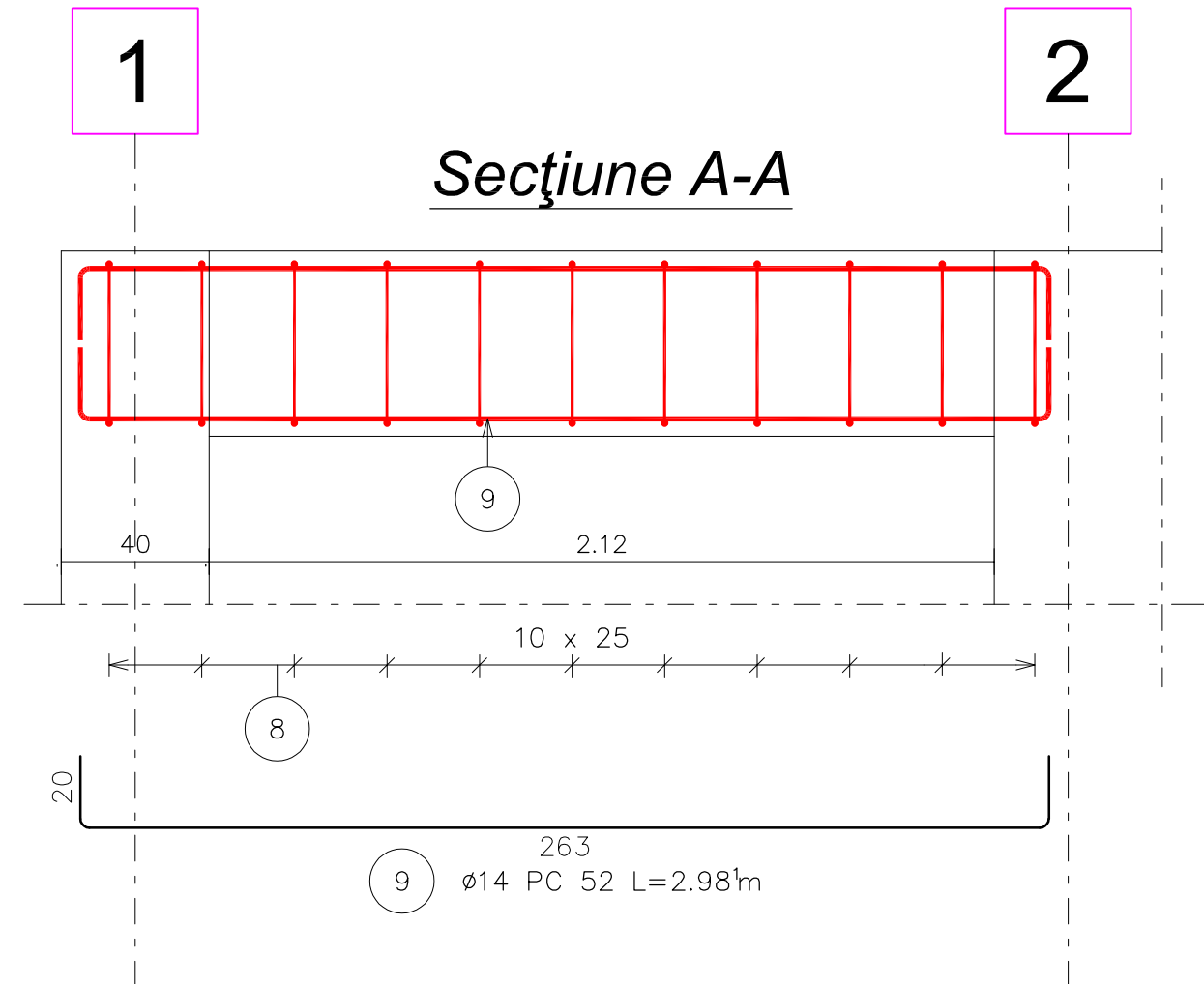

EXTRAS DE ARMARE										
N°	Nr. de bare	Total bare	Otel	Ø	Lungime (m)	Greutate (kg)	Nr. de elem.	Total Lung. (m)	Total Greut. (kg)	Detaliu de bara
8	11	11	PC 52	8	1.67	0.66	1	18.35	7.25	44 34
9	4	4	PC 52	14	2.98	3.60	1	11.92	14.40	20 263
					Masa Totala (kg) OB 37		Masa Totala (kg) PC 52		Masa Totala (kg) PC 52	Masa Totala (kg)
					0		10		15	25

Beton simplu:
-C12/15
Beton armat:
-C16/20-clasa de expunere:XC1+XC2
-clasa de tasare:S3
-tip de ciment:IIA-S 32.5R
-dozaj de ciment:min.260kg/mc
-granulozitate agregate:0-16mm
Otel:
-bare:PC 52; OB 37

VERIFICATOR					
Calitatea	Numele și titlul profesional	Semnătură	Cerința	Referat / Număr	Data
Proiectant GENERAL:					
		S.C. CONS-VASCOLIV S.R.L. Nr. J06/619/30.08.2004, Atr. Fiscal: CUI 16718717 cont nr RO05 RNCB 0040014477020001, BCR Năsăud Loc. Feldru, str. Principală, nr. 124, Bistrita-Năsăud, România, tel: 0726-337322, costinas.vasile@gmail.com			
Calitatea	Numele și titlul profesional		Semnătura		
Șef proiectare generală	ing. Vasile Costinaș				
Proiectat	ing. Vasile Costinaș				
Desenat	ing. Vasile Costinaș				
Beneficiar:				Proiect nr.	
ASOCIAȚIA GRUPUL DE ACȚIUNE LOCALĂ ȚARA NĂSĂUDULUI				17/2019	
Adresa beneficiar: nr. 186, com. FELDRU, sat. FELDRU, jud. BISTRIȚA-NĂSĂUD					
Obiectiv: REABILITARE IMOBIL ȘI ÎNFIINȚARE CENTRU DE ZI PENTRU CONSILIERE ȘI INFORMARE					
Amplasament: Nr. 57, com. NIMIGEA, sat. MOCOD, Jud. BISTRIȚA-NĂSĂUD				Faza: DTAC+PT	
Scara: 1:20		PLAN FUNDATII ARMARE GF-1		Plansa nr.	
Data: 2019				R-06	

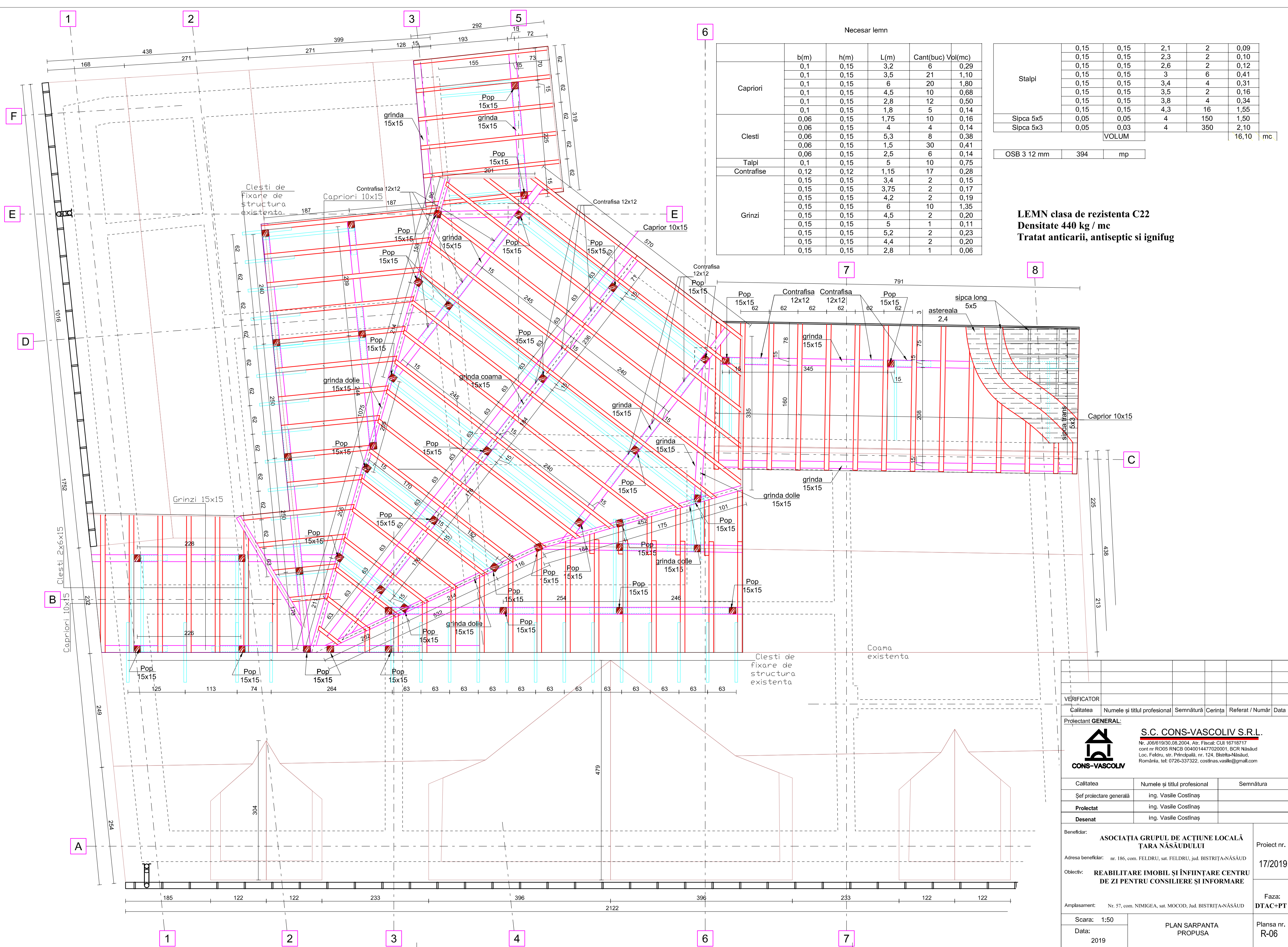

Detaliu streasina

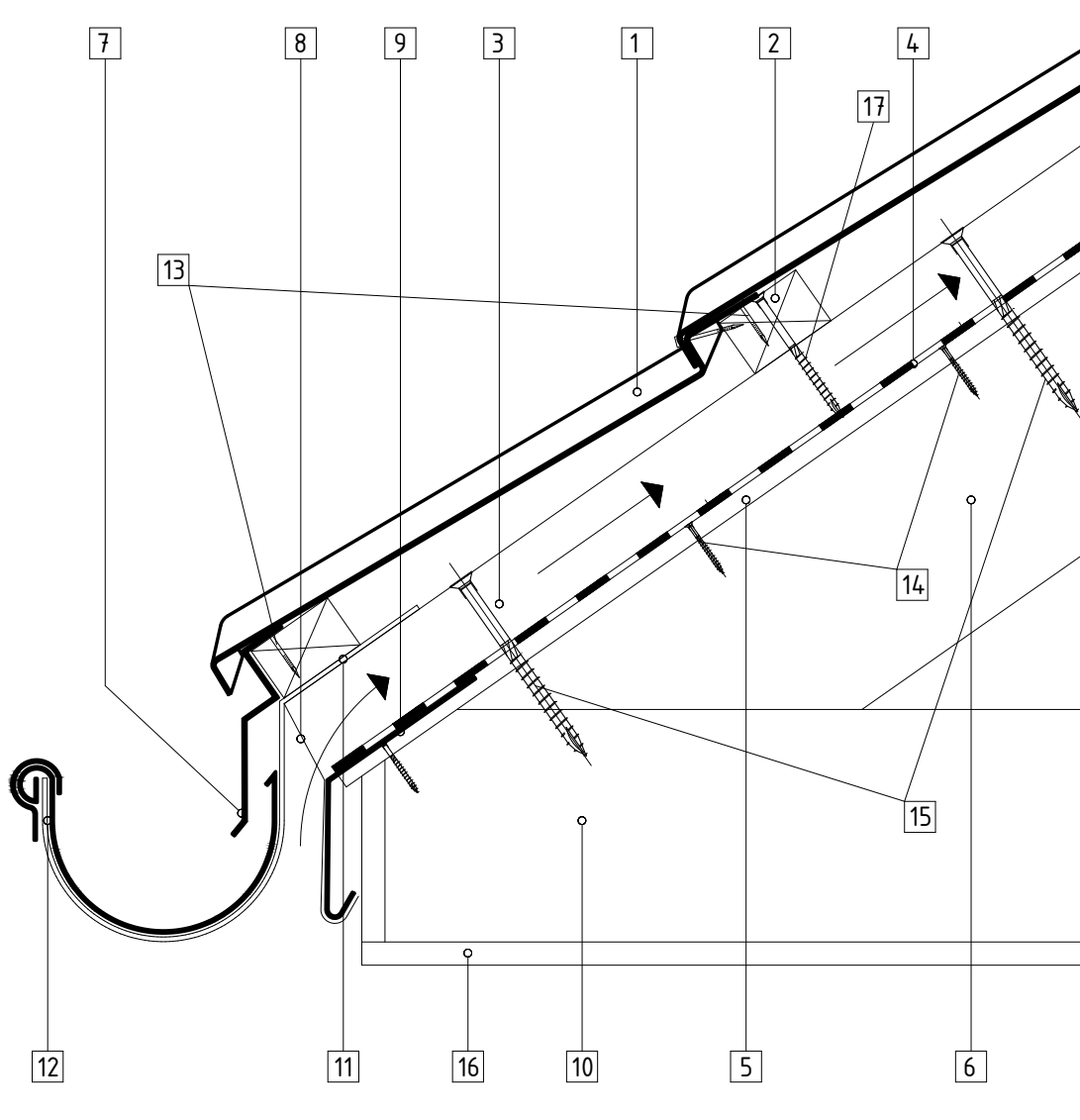

SCARA 1:5

- | | |
|--|--|
| 1 Tigla metalica cu acoperire de piatra naturala | 10 Grinda |
| 2 Sipca transversala 5x4 cm | 11 Carlig jgheab |
| 3 Sipca longitudinala 6x5 cm (de ventilare) | 12 Jgheab din tabla prevopsita |
| 4 Hidroizolatie | 13 Cuie galvanizate 2.6x50 |
| 5 Astereala 2.4 cm | 14 Cuie pentru lemn 3x70 |
| 6 Caprior | 15 Surub pentru lemn autofiletant 6x140 |
| 7 Sort streasina | 16 Placa ipsos armata cu fibre 15 mm (rezistenta la foc si umezeala) |
| 8 Banda ventilare streasina | 17 Surub pentru lemn autofiletant 6x100 |
| 9 Banda protectie streasina | |

Verificator:	Nume:	Semnătura:	Cerința:	Referat nr. / data:
<div><div></div><div><div>S.C. <u>CONS–VASCOLIV S.R.L.</u></div><div>Nr. J06/619/30.08.2004, Atr. Fiscal: CUI 16718717 cont nr RO05 RNCB 0040014477020001, BCR Năsăud Loc. Feldru, str. Principală, nr. 124, Bistrita-Năsăud, România, tel: 0726-337322, costinas.vasile@gmail.com</div></div><div><div>Investitor:</div><div>ASOCIAȚIA GRUPUL DE ACȚIUNE LOCALĂ ȚARA NĂSĂUDULUI</div><div>Adresă: nr. 186, com. FELDRU, sat. FELDRU, jud. BISTRIȚA-NĂSĂUD</div></div><div><div>Proiect nr:</div><div>17/2019</div></div></div>				
Specificație:	Nume:	Semnătura:	Scara:	Titlu: REABILITARE IMOBIL ȘI ÎNFIINȚARE CENTRU DE ZI PENTRU CONSILIERE ȘI INFORMARE
Șef proiect:	Ing. Vasile COSTINAȘ:		1:5	Faza: P.T.
Proiectant:	Ing. Vasile COSTINAȘ:		Data:	Amplasament: nr. 57, com. NIMIGEA, sat. MOCOD, Jud. BISTRIȚA-NĂSĂUD
Desenat:	Ing. Vasile COSTINAȘ:		2019	Format: A4
				DETALIU DE STREASINA
				Planșa nr: R 08

DETALIU DE STREASINA

detaliu de coama

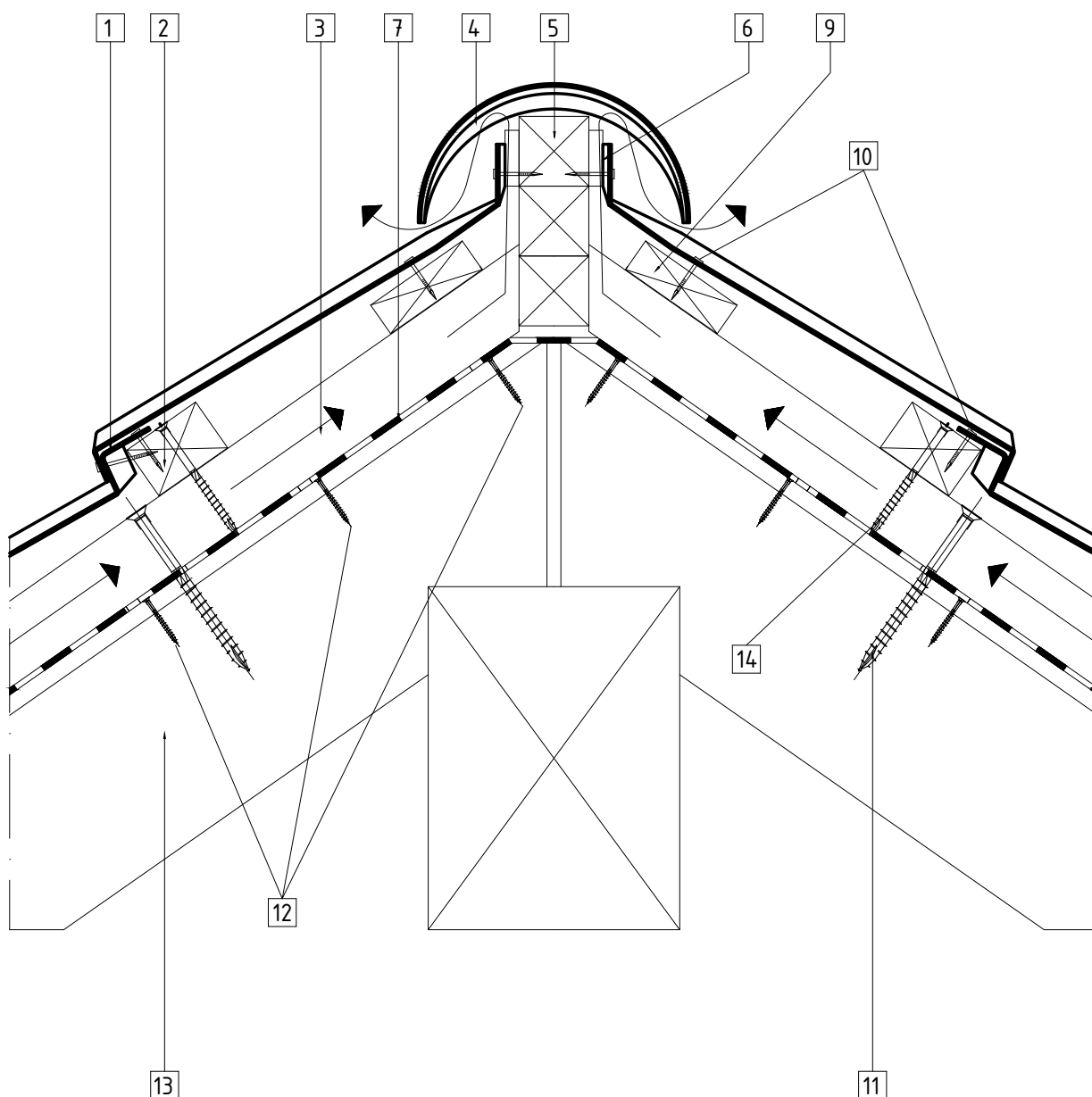

SCARA 1:5

- | | |
|--|---|
| 1 Tigla metalica cu acoperire de piatra naturala | 8 Astereala 2.4 cm |
| 2 Sipca transversala 5x4 cm | 9 Sipca transversala 8x2.5 cm |
| 3 Sipca longitudinala 6x5 cm (de ventilare) | 10 Cuie galvanizate 2.6x50 |
| 4 Coama | 11 Surub pentru lemn autofiletant 6x140 |
| 5 Sipci coama 5x5 cm | 12 Cuie pentru lemn 3x70 |
| 6 Distantier | 13 Caprior |
| 7 Hidroizolatie | 14 Surub pentru lemn autofiletant 6x100 |

Verificator:	Nume:	Semnătura:	Cerința:	Referat nr. / data:
		S.C. CONS-VASCOLIV S.R.L. Nr. J06/619/30.08.2004, Atr. Fiscal: CUI 16718717 cont nr RO05 RNCB 0040014477020001, BCR Năsăud Loc. Feldru, str. Principală, nr. 124, Bistrita-Năsăud, România, tel: 0726-337322, costinas.vasile@gmail.com		
Investitor:		ASOCIAȚIA GRUPUL DE ACȚIUNE LOCALĂ ȚARA NĂSĂUDULUI		
Adresă:		nr. 186, com. FELDRU, sat. FELDRU, jud. BISTRIȚA-NĂSĂUD		
Specificație:	Nume:	Semnătura:	Scara:	Proiect nr:
Șef proiect:	Ing. Vasile COSTINAȘ:		1:5	17/2019
Proiectant:	Ing. Vasile COSTINAȘ:		Data:	Faza:
Desenat:	Ing. Vasile COSTINAȘ:		2019	P.T.
Format:		DETALIU DE COAMA		
A4		Planșa nr: R 09		

detaliu de camp sectiune longitudinala prin capriori

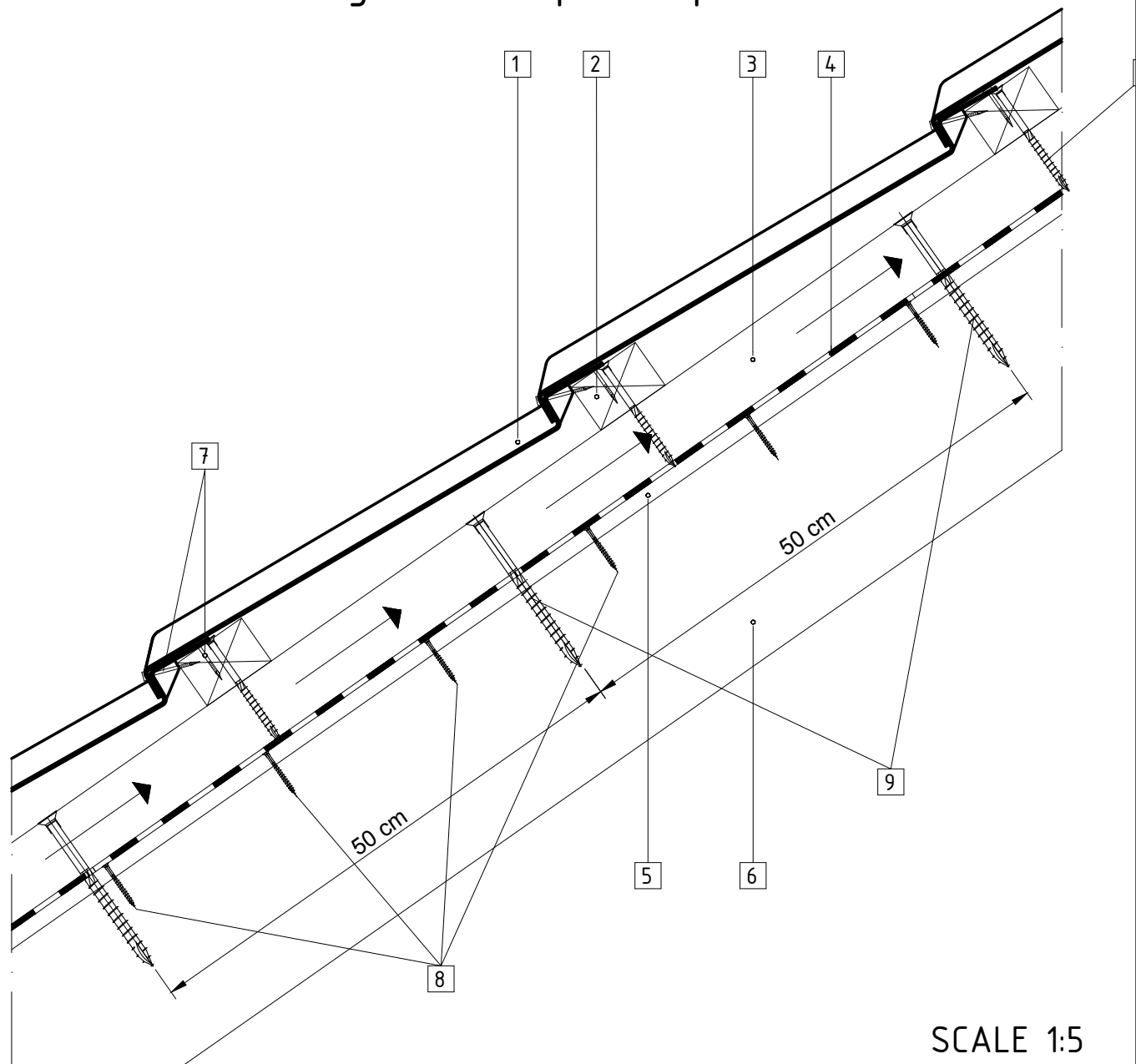

SCALE 1:5

- 1 Tigla metalica cu acoperire de piatra naturala
- 2 Sipca transversala 5x4 cm
- 3 Sipca longitudinala 6x5 cm (de ventilare)
- 4 Hidroizolatie
- 5 Astereala 2.4 cm
- 6 Caprior
- 7 Cuie galvanizate 2.6x50
- 8 Cuie pentru lemn 3x70
- 9 Surub pentru lemn autofiletant 6x140
- 10 Surub pentru lemn autofiletant 6x100

Verificator:	Nume:	Semnătura:	Cerința:	Referat nr. / data:	
<div></div>		<div><u>S.C. CONS–VASCOLIV S.R.L.</u> Nr. J06/619/30.08.2004, Atr. Fiscal: CUI 16718717 cont nr RO05 RNCB 0040014477020001, BCR Năsăud Loc. Feldru, str. Principală, nr. 124, Bistrița-Năsăud, România, tel: 0726-337322, costinas.vasile@gmail.com</div>		<div>Investitor: ASOCIAȚIA GRUPUL DE ACȚIUNE LOCALĂ ȚARA NĂSĂUDULUI</div> <div>Adresă: nr. 186, com. FELDRU, sat. FELDRU, jud. BISTRIȚA-NĂSĂUD</div> <div>Titlu: REABILITARE IMOBIL ȘI ÎNFIINȚARE CENTRU DE ZI PENTRU CONSILIERE ȘI INFORMARE</div> <div>Amplasament: nr. 57, com. NIMIGEA, sat. MOCOD, Jud. BISTRIȚA-NĂSĂUD</div>	<div>Proiect nr: 17/2019</div>
Specificație:	Nume:	Semnătura:	Scara:	Faza:	
Șef proiect:	Ing. Vasile COSTINAȘ:		1:5	P.T.	
Proiectant:	Ing. Vasile COSTINAȘ:		Data:	Format:	
Desenat:	Ing. Vasile COSTINAȘ:		2019	A4	
DETALIU PRIN CAMP SECȚIUNE LONGITUDINALA PRIN CAPRIORI				Planșa nr: R 10	

detaliu dolie

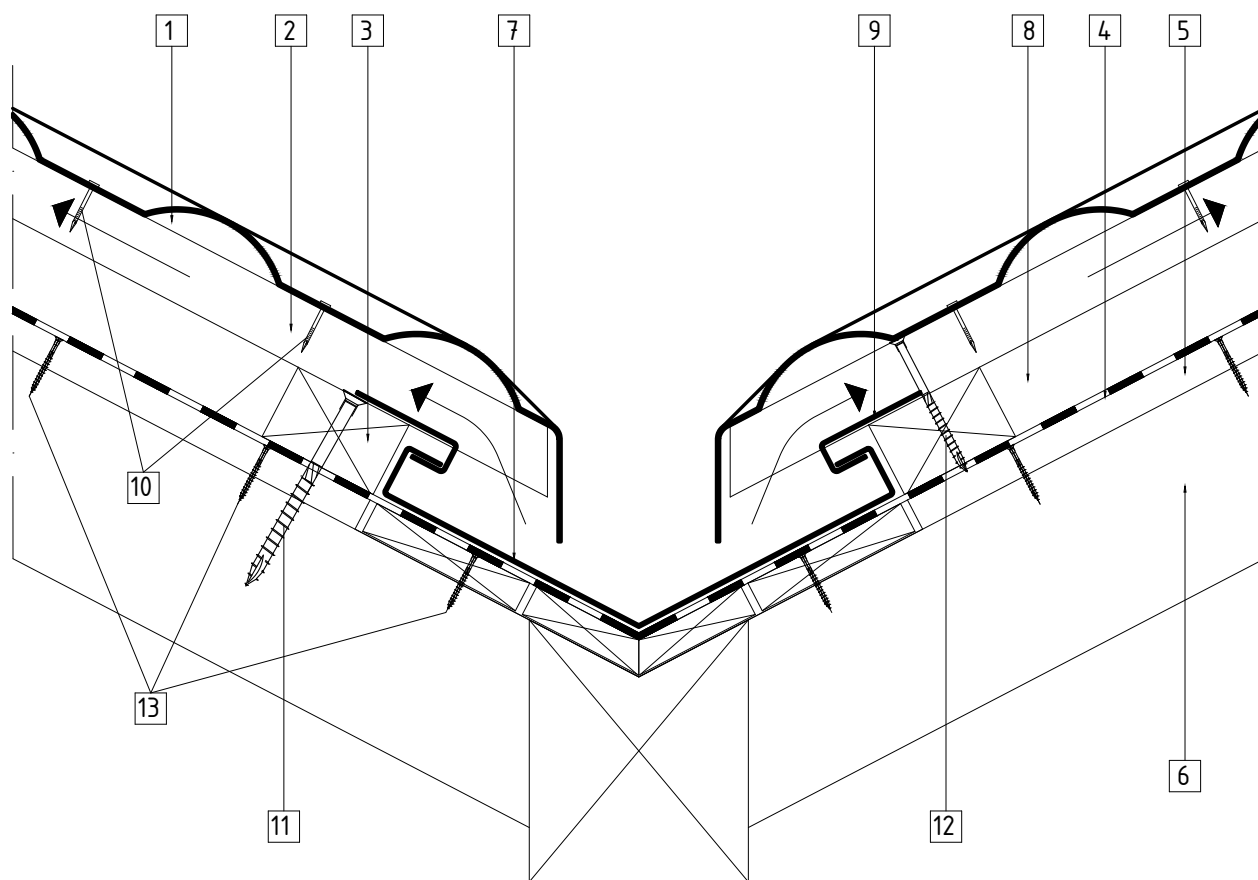

SCALE 1:5

- 1 Tigla metalica cu acoperire de piatra naturala
- 2 Sipca transversala 5x4 cm
- 3 Sipca longitudinala 6x5 cm (de ventilare)
- 4 Hidroizolatie
- 5 Astereala 2.4 cm
- 6 Caprior
- 7 Element dolie
- 8 Spatiu de ventilare
- 9 Clema fixare dolie
- 10 Cuie galvanizate 2.6x50
- 11 Surub pentru lemn autofiletant 6x140
- 12 Surub pentru lemn autofiletant 6x100
- 13 Cuie pentru lemn 3x70

Verificator:	Nume:	Semnătura:	Cerința:	Referat nr. / data:
		S.C. CONS-VASCOLIV S.R.L. Nr. J06/619/30.08.2004, Atr. Fiscal: CUI 16718717 cont nr RO05 RNCB 0040014477020001, BCR Năsăud Loc. Feldru, str. Principală, nr. 124, Bistrita-Năsăud, România, tel: 0726-337322, costinas.vasile@gmail.com		
Investitor:		ASOCIAȚIA GRUPUL DE ACȚIUNE LOCALĂ ȚARA NĂSĂUDULUI		
Adresă:		nr. 186, com. FELDRU, sat. FELDRU, jud. BISTRIȚA-NĂSĂUD		
Specificație:	Nume:	Semnătura:	Scara:	Proiect nr:
Șef proiect:	Ing. Vasile COSTINAȘ:		1:5	17/2019
Proiectant:	Ing. Vasile COSTINAȘ:		Data:	Faza:
Desenat:	Ing. Vasile COSTINAȘ:		2019	P.T.
Format:		DETALIU DOLIE		
A4		Planșa nr: R 11		

detaliu racord la timpan secțiune transversală

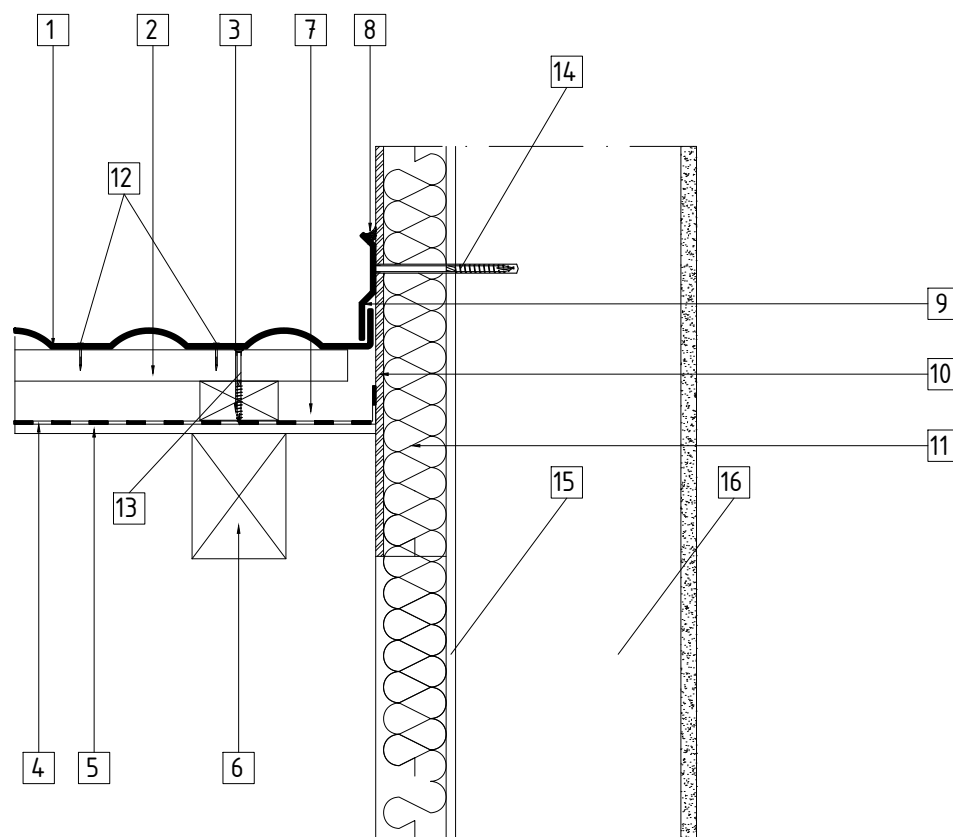

SCALE 1:10

- 1 Tigla metalica cu acoperire de piatra naturala
- 2 Sipca transversala 5x4 cm
- 3 Sipca longitudinala 6x5 cm (de ventilare)
- 4 Hidroizolat
- 5 Astereala 2.4 cm
- 6 Caprior
- 7 Spatiu de ventilare
- 8 Etansare cu silicon
- 9 Element racord la perete
- 10 Tencuiala
- 11 Termoizolat
- 12 Cuie galvanizate 2.6x50
- 13 Surub pentru lemn autofiletant 6x100
- 14 Dibu/surub 8x170
- 15 Placare cu OSB 3 12 mm
- 16 Perete de lemn

Verificator:	Nume:	Semnătura:	Cerința:	Referat nr. / data:
<div>  <div> S.C. CONS-VASCOLIV S.R.L. Nr. J06/619/30.08.2004, Atr. Fiscal: CUI 16718717 cont nr RO05 RNCB 0040014477020001, BCR Năsăud Loc. Feldru, str. Principală, nr. 124, Bistrita-Năsăud, România, tel: 0726-337322, costinas.vasile@gmail.com </div> </div>				
Investitor: ASOCIAȚIA GRUPUL DE ACȚIUNE LOCALĂ ȚARA NĂSĂUDULUI				Proiect nr: 17/2019
Adresă: nr. 186, com. FELDRU, sat. FELDRU, jud. BISTRIȚA-NĂSĂUD				Faza: P.T.
Specificație: Șef proiect:	Nume: Ing. Vasile COSTINAȘ	Semnătura:	Scara: 1:10	Titlu: REABILITARE IMOBIL ȘI ÎNFIINȚARE CENTRU DE ZI PENTRU CONSILIERE ȘI INFORMARE
Proiectant: Desenat:	Ing. Vasile COSTINAȘ Ing. Vasile COSTINAȘ		Data: 2019	Amplasament: nr. 57, com. NIMIGEA, sat. MOCOD, Jud. BISTRIȚA-NĂSĂUD Format: A4
DETALIU RACORD LA TIMPAN SECȚIUNE TRANSVERSALA				Planșa nr: R 12